

Ten eerste

AMBASSADE

Trump wilde er niet bij zijn, maar de Amerikaanse ambassade in Londen opent haar deuren.

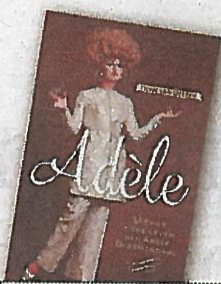

ADÈLE

Bijna een jaar na haar overlijden verschijnt de biografie over Adèle Bloemendaal, door Henk van Gelder.



Logement 't Heerepoortje in Amersfoort, een zorgafdeling die gerund wordt door zeventien mbo-2-leerlingen.

Foto Raymond Rutting / de Volkskrant

Michiel van der Geest
Amersfoort

REPORTAGE ZORG IS EEN KWESTIE VAN DOEN

Gildeschool voor het zorgambacht

Aansterken na een ziekte of een operatie doe je tegenwoordig vaak in een eerstelijnsverblijf. Dat is ook de ideale plek om mbo-2-leerlingen te laten ontdekken hoeveel ze waard zijn.

geschikt voor, zegt Irene Vriens, bestuurder van de Koperhorst. Het is een zorgafdeling waar mensen vooral moeten aansterken, zodat ze later weer naar huis kunnen.

Om die vernieuwingen te realiseren 'heb je twee halvegaren nodig', zegt Vriens. 'Je moet dwars door alle weerstand heengaan', zegt Marian Hoogebeen, directeur van MBO Amersfoort. Mbo-2-leerlingen hebben het niet makkelijk. Ze hebben bijna zonder uitzondering 'een rugzak van heb ik jou daar'. Pech gehad in het leven, noemt docent Van der Weij dat, opgegeven door iedereen. Huiselijk geweld, niet-erkend autisme, een IQ van onder de 80, slecht gedrag; noem een vorm van ellende en je komt het tegen.

Maar, zegt Vriens, 'wij zijn een instelling voor de onderkant van de samenleving. Veel mbo-2'ers zijn de afgelopen jaren de zorg uitgewerkt, terwijl we hen zo goed kunnen gebruiken.' Ze

vond een medestander in Hoogebeen, die hartstochtelijk voorstander is van het gilde-leren; terug naar het ambacht, weg uit het klaslokaal.

Dat is nog niet zo gemakkelijk voor elkaar te boksen, zegt Hoogebeen. Want het ministerie van Onderwijs kent strikte procedures en registratie-eisen, het ministerie van Volksgezondheid ook en mevrouw Vriens had de nodige noten op haar zang: de zorg draait 365 dagen per jaar, 24 uur per dag, dus de opleiding ook. Wat dan weer extra uitdagingen biedt aan het vinden van docenten en leerlingen.

De zorg draait 365 dagen per jaar, 24 uur per dag, dus de opleiding ook

Dat 't Heerepoortje een opleidingsafdeling is, maakt het er druk, zegt mevrouw Duits, die voor het raam staat van haar tweekamerappartement. 'Soms staan er vier mensen om me heen, dat vind ik te veel van het goede.' Het verblijf in het logement vervult haar met twijfel. Al zes maanden kan ze niet slikken, al haar voedsel krijgt ze via een sonde, 'gek word ik ervan'. Ze is geopereerd en moet aansterken voordat ze weer naar huis kan. 'Hier word ik goed verzorgd en heb ik aanspraak, maar ik wil ook graag naar huis.'

Dat is het verschil met de andere afdelingen in de Koperhorst: in 't Heerepoortje is alles erop gericht dat de patiënten weer naar huis gaan. Dat vraagt een ander type verpleging, zegt Vriens. Mensen achter de broek zitten, zo veel mogelijk zelf laten doen, de afwas durven laten staan.

Daarvan merkt Danita weinig, in haar opleiding. Van vijf dagen school

zou ze 'helemaal gek' worden, dus een opleiding waarbij ze elke dag dingen kan dóén, kwam voor haar als geroepen. Maar of ze nu een andere aanpak leert? 'Je kleedt iedereen hetzelfde aan. Dat is gewoon de zorg die je doet.'

De opleiding bestaat nu 2,5 jaar. De eerste groep heeft in 2017 het diploma behaald: alle leerlingen die de opleiding hebben afgemaakt werken of leren verder in de zorg. Vriens: 'Dat is zo gaaf. Ze kwamen binnen als heel beduusde mensen. Maar ze gingen met opgeheven hoofd het pand uit. Ze voelden: ik heb iets gehaald, iets meegeemaakt, ik ben wat waard.'

Ook leerlinge Daphne heeft het naar haar zin. 'Ik heb hier veel contact met de patiënten. Ik vind het leuk om te vragen over vroeger.' Dat beaamt mevrouw Duits. 'Je wilt hier eigenlijk niet zijn. Maar als het dan toch moet, dan maar zo. Hier zwermen ze liefdevol om heen.'



EERSTELIJNSVERBLIJF

Het elv bestaat in zijn huidige vorm sinds 2015, maar nog altijd zoeken zorgaanbieders en zorgverzekeraars naar de ideale vorm. Afgelopen jaar zijn ongeveer 27 duizend mensen opgenomen geweest op een elv. 400 zorginstellingen, verspreid over ongeveer 700 locaties, bieden een elv aan. Vaak zoeken zorgverleners zich suf naar een plekje voor hun cliënt. De afspraak is nu dat er voor april een landelijk dekkend netwerk van elv's is en één centraal 'schakelpunt'.